



Photo by Tokyo 2020

02 特集

空き店舗を活用した地域の活性化を支援しています！

04 お知らせ

市職員採用試験
高齢者世帯エアコンへ設置整備費を助成します ほか

09 ラウンジ

循環バスの新型車両がお披露目されました
新型コロナワクチン接種を開始しました ほか

今月号の表紙

3月27日に市内で行われた東京2020オリンピック聖火リレー。

市出身の藤田敦史さんが、城山公園内のゴールに向かって走る様子です。



◆ mano magica Nico

- 所在地 大手町3-10
- 営業時間 9:00~19:00 (最終受付)
- 定休日 不定休 ※完全予約制
- 電話 050-3748-0025
- 店主名 竹内恵美さん



◆ Interview



▲小顔美骨は短時間で顔がすっきり!

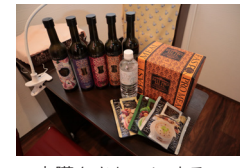

▲内臓をきれいにするファスティング商品

▷お店の紹介をお願いします

美容整骨は、骨や関節にアプローチして全身の歪みを整えます。美容整体は、こり固まった筋肉をほぐし、筋膜をリリースします。日頃の疲れをいやす至極のドライヘッドスパもおすすめです。また、食リスクカウンセリングやファスティング指導、妊活カウンセリングなど体の中から細胞レベルでデトックスし、健康で美しい体づくりへと導きます。

▷店長から一言

予約時「広報しらかわを見た」とお伝え頂いた方には、身体整骨を8,000円→5,000円(1回限り)に割引致します。

◆ アロマ&ウェルネスサロン Melissa

- 所在地 二番町46-1藤屋蔵内
- 営業時間 10:00~17:00
- 定休日 水曜日
- 電話 080-3145-1588
- 店主名 下重典子さん



◆ Interview



▲日々の健康管理と癒しにアロマトリートメントを

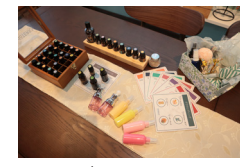

▲さまざまなクラフト体験メニューがあります

▷お店の紹介をお願いします

「ナチュラルなライフスタイル&セルフケア」をコンセプトにアロマトリートメントや、身体の不調に合わせたケア、化粧品・アロマスプレー作りなどのクラフト講座を開催しています。100%ピュアなエッセンシャルオイルで心と体をケアしませんか?薬に頼らない生活でいつまでも若々しく、笑顔の人を増やしていきたいと思っています。

▷店長から一言

予約の時間は相談に応じます。無料体験会も開催していますので、まずは気軽にお立ち寄りください。

◆ Studio Nicotto

- 所在地 八幡小路2
- 営業時間 10:00~17:00 ※相談に応じます
- 定休日 不定休
- 公式LINE @oit9424x
- 店主名 郷宮子さん



◆ Interview



▲お腹の中にいた時のような丸く小さな姿勢で撮影

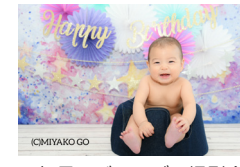

▲毎月、バースデー撮影会(30分500円)を開催

▷お店の紹介をお願いします

生後3週間までの新生児期に撮る特別なニューボーンフォトの撮影をメインに、おひるねアートの撮影会や、手形足形ワークショップなどを不定期に開催しています。スタジオのほか、ご自宅への出張などお客様のリクエストにも応じます。お子さんが心から楽しめる空間で、最高の表情を残せるアットホームなスタジオを目指しています。

▷店長から一言

今後は、マタニティフォトの撮影も始める予定です。遊びにくるような感覚で、気軽にご来店ください。

空き店舗を 活用した地域の活性化を 支援しています!

今月の特集では、令和2年度に中心市街地空き店舗対策事業で新たにオープンしたお店を紹介します。

市では、中心市街地の空き家や空き店舗を活用し、地域の活性化につなげるリノベーションまちづくりを推進しています。

本年度は、セミナーやワークショップを通じて空き店舗の再生手法について学ぶ「しらかわりノベ義塾」を開催するほか、若手やIT関連の事業者を対象とした新たな支援制度を創設します。「空き店舗バンク」による不動産オーナーと事業者とのマッチングも行っています。

詳しくは、市ホームページをご覧ください。お問い合わせください。

本庁舎まちづくり推進課 内2242



◆ 嬉々たる食卓 奥のかど

- 所在地 本町北裏21-2北ビル1階右
- 営業時間 11:30~14:30、17:00~22:00
- 定休日 木曜日 ※日曜日ランチ休み
- 電話 080-6756-7198
- 店主名 熊崎克巳さん



◆ Interview



▲人気の日替わりランチは新鮮なお刺身重



▲エビのグラタンなどのアレンジにも応じます

▷お店の紹介をお願いします

仕入れによって毎日メニューが変わります。人気は刺身などの海鮮ですが、和食のほかステーキやパスタなどの洋食も取り扱っています。「とりあえず食べたいもの言ってみて 出来るものはつくります」をモットーに、お客様のリクエストに応じた料理や、地元白河ではなかなか食べられない珍しい料理などを提供していきたいです。

▷店長から一言

人数に応じて(1人5,500円~)で貸し切りも可能です。駐車場もございますので、詳しくはお問い合わせください。

◆ 故郷だいにんぐ まるよし

- 所在地 二番町46-1藤屋蔵内
- 営業時間 11:00~14:00、17:00~22:00
※金曜日・土曜日のみ23:00まで
- 定休日 月曜日、第2火曜日
- 電話 0248-21-7687
- 店主名 大高薫さん



◆ Interview



▲味噌カツ定食。ランチは前菜4品とドリンク付き

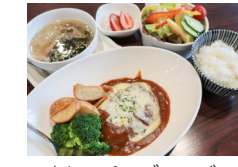

▲カレーチーズハンバーグはスープとサラダ付き

▷お店の紹介をお願いします

藤屋蔵の雰囲気をつかいて、内装は大正ロマンをテーマにリノベーションしました。おすすめは、藤田本店さんのヤマシチ味噌を使ったオリジナル味噌カツ・味噌ラーメン・もつ煮です。ほかにも、子どもから大人まで皆さんがご満足いただけるさまざまなオリジナルメニューや、テイクアウト商品、ランチではハーフサイズも提供しています。

▷店長から一言

白河の食材を使ったメニューも考えています。ランチの飲み物は170円追加で生ビールに変更できますので、ぜひご来店ください。

◆ たこやき お多幸

- 所在地 愛宕町45楽蔵内
- 営業時間 11:00~14:00、17:00~22:00
- 定休日 月曜日
- 電話 0248-21-9989
- 店主名 馬場幸恵さん



◆ Interview



▲爆汁肉ぎょうざと、三種のしゅうまい



▲濃いめな味付けの特製焼そばには卵をかけます

▷お店の紹介をお願いします

お料理は、季節ごとに新メニューを提供しています。店内はノスタルジックで落ち着いた雰囲気になっています。市内の空き店舗を活用し、新しいモデルを作りました。たこやきの生地は、数千種類の小麦粉の中から無添加の国産小麦粉を使用し「一球入魂」のたこやきを提供しています。2階は貸し切りでの対応も可能です(要予約)。

▷店長から一言

夏に向けて、屋外で鉄板焼きとハイボールなどはいかがですか?仕事帰りにふらっと立ち寄ってみてください。

※情報は4月21日時点のものです。最新情報は、各問い合わせ先にご確認ください。



募集 Recruit

令和4年度採用（令和4年4月1日以降） 市職員採用試験

本庁舎総務課 内2345

①大学卒程度
●職種・採用予定人員
行政事務3人程度、建築1人程度、土木2人程度、埋蔵文化財専門職員1人程度

●資格
▷行政事務・建築・土木
昭和62年4月2日から平成12年4月1日までに生まれた方。
▷埋蔵文化財専門職員
昭和62年4月2日以降に生まれた方で、次の㊦から㊨のいずれにも該当する方。
㊦学校教育法による大学（大学院を含む）において考古学を専攻し、当該大学を卒業（修了）した方または令和4年3月末日までに卒業（修了）する見込みの方。
㊧博物館法による学芸員の資格を有する方または令和4年3月末日までに同資格を取得する見込みの方。
㊨埋蔵文化財の発掘調査経験（大学における実習を含む）および発掘調査報告書等の執筆経験（卒業論文を含む）を有する方または令和4年3月末日までにそれらを満たす見込みの方。
●第一次試験日 6月20日(日)
●申込受付期間 5月10日(月)～5月31日(月)
※申込用紙は5月7日(金)から配布します。

②障がい者対象
●職種・採用予定人員 行政事務1人程度
●資格
昭和62年4月2日から平成16年4月1日までに生まれた方で、次のいずれかに該当する方。
◇身体障害者福祉法第15条に定める身体障害者手帳の交付を受けている方。
◇都道府県知事または政令指定都市市長が発行する療育手帳の交付を受けている方。
◇知的障害者更生相談所、児童相談所、精神保健福祉センター、障害者職業センター、精神保健指定医により知的障害者であると判定された方。
◇精神保健及び精神障害者福祉に関する法律第45条に定める精神障害者保健福祉手帳の交付を受けている方。
●第一次試験日 9月19日(日)
●申込受付期間 7月27日(火)～8月18日(水)
※申込用紙は7月26日(月)から配布します。

③高校卒程度
●職種・採用予定人員 行政事務1人程度
●資格
平成12年4月2日から平成16年4月1日までに生まれた方。
●第一次試験日・申込受付期間
②障がい者対象と同じ

④資格免許職
●職種・採用予定人員
幼稚園教諭および保育士2人程度、保健師2人程度

●資格
昭和62年4月2日以降に生まれた方で、幼稚園教諭免許および保育士資格、保健師免許を有する方または令和4年3月末日までに同免許および資格を取得する見込みの方。
●第一次試験日・申込受付期間
②障がい者対象と同じ

⑤民間企業等職務経験者
●職種・採用予定人員 行政事務1人程度
●資格
昭和57年4月2日以降に生まれた方で、令和3年7月末日時点において民間企業等における職務経験を5年以上有する方。
※職務経験には、会社員・公務員・団体職員・自営業者・パートタイマーなど、週30時間以上の勤務を1年以上継続して就業していた期間が該当します。
※職務経験が複数ある場合は通算することができます。ただし、同一期間内に複数の職務に従事していた場合は、いずれか一つの職歴に限りません。
※連続して1か月を超えて職務に従事していない期間（産前産後休暇を除く）は、職務経験から除きます。
●第一次試験日・申込受付期間
②障がい者対象と同じ

⑥就職氷河期世代対象
●職種・採用予定人員 行政事務1人程度
●資格
昭和52年4月2日から昭和62年4月1日までに生まれた方で、令和3年4月1日時点において正規雇用労働者として雇用されていない方。
※正規雇用労働者とは、次の㊦から㊨のいずれにも該当する労働者をいいます。
㊦期間の定めのない労働契約を締結している労働者であること。
㊧派遣労働者として雇用されている方でないこと。
㊨所定労働時間が同一の事業主に雇用される通常の労働者の所定労働時間と同じ労働者であること（週の所定労働時間が30時間未満の場合を除く）。
㊩同一の事業主に雇用される通常の労働者に適用される就業規則等に規定する賃金の算定方法および支給形態・賞与・退職金・休日・定期的な昇給や昇格の有無等の労働条件について長期雇用を前提とした待遇が適用されている労働者であること。
●第一次試験日・申込受付期間
②障がい者対象と同じ

⑦その他
※複数の試験職種に申し込むことはできません。受験資格を確認のうえ、いずれか一つの試験職種に申し込んでください。
※受験案内および申込用紙は、本庁舎総務課・各庁舎地域振興課で配布します。試験方法など詳しくは、受験案内をご覧ください。
※郵送での申し込みは、当日消印有効です。
※第二次試験は第一次試験の合格者を対象に実施します。日時および会場は別途通知します。
※詳しくは、市ホームページをご覧ください。

4月1日付け人事

主な人事異動と新規採用職員をお知らせします。

《部長相当職》
▽総務部長 井上賢二▽産業部長 齋藤稔▽建設部長 唐橋薫
▽表郷庁舎振興事務所長 穂積明▽議会事務局長 室由則▽教育委員会事務局教育部長 水野谷茂

《部長相当職》

▽総務部次長兼総務課長 佐藤伸▽会計管理者兼会計課長 鈴木敏幸▽市長公室参事兼企画政策課長 深町洋介▽市長公室参事兼秘書広報課長 鈴木健一▽保健福祉部参事兼社会福祉課長 関根裕▽保健福祉部参事兼高齢福祉課長 近藤恭▽保健福祉部子ども未来参事兼子ども支援課長 大野隆▽建設部参事兼都市計画課長 兼子清克▽水道部参事兼下水道課長兼企業出納員兼白河都市環境センター所長 鈴木裕之▽農業委員会事務局参事兼事務局長 鈴木誠之

《課長相当職》

▽市長公室情報政策課長 遠藤

英喜▽総務部付課長・白河地方広域市町村圏整備組合派遣 森健志▽総務部付課長・公益財団法人白河観光物産協会派遣 和知秀年▽総務部財政課長 我妻真一▽市民生活部環境保全課長 松島弘行▽市民生活部市民課長 矢吹和夫▽保健福祉部子ども未来室子ども育成課長 遠藤修一▽おもてごう保育園長 斎藤菊代▽ひがし保育園 緑川久子▽産業部農政課長兼公設地方卸売市場場長 鈴木卓雄▽産業部農林整備課長 木田克▽表郷庁舎事業課長 農業委員会事務局表郷分室長併任 小針博之▽東庁舎地域振興課長兼東保健センター所長 内山賢一▽水道部水道課長兼企業出納員 海津義夫▽教育委員会事務局健康給食推進室長兼学校給食センター所長兼大信学校給食センター所長 鈴木正美▽教育委員会事務局生涯学習スポーツ課長兼少年センター所長 近内友明▽図書館長 中沢孝之▽白坂幼稚園長 矢田部典子▽関辺幼稚園長 菊地広美▽大信幼稚園長 関根弘子▽選挙管理委員会事務局長 我妻茂利▽監査委員事務局長 山口清美▽市長公室秘書広報課主幹兼課長補佐兼広報聴長 吉田貴子▽市長公室情報政策課主幹兼課長補佐兼情報政策係長 大

木修一▽市長公室文化振興課主幹兼課長補佐兼文化係長 鈴木純▽総務部付主幹・一般社団法人産業サポート白河派遣 本宮秀勝▽総務部財政課工事契約検査室長 尾股淳一▽総務部税務課主幹兼課長補佐兼市民税係長 我妻真由美▽総務部税務課主幹兼課長補佐兼資産係長 双石喜文▽保健福祉部社会福祉課主幹兼課長補佐兼障がい福祉係長 鈴木亮▽保健福祉部高齢福祉課主幹兼課長補佐兼地域包括ケア推進係長 佐藤圭司▽保健福祉部健康増進課主幹兼課長補佐兼成人健康係長 鈴木順子▽保健福祉部子ども未来室子ども支援課主幹兼課長補佐兼子育て支援係長 鈴木裕美▽産業部農林整備課主幹兼課長補佐兼農林整備係長兼総務部財政課工事契約検査室主任専門工事検査員 太田悟▽建設部主幹 塩田雅弥▽建設部建築住宅課主幹兼課長補佐兼建築係長 佐藤宗司▽東庁舎地域振興課主幹兼課長補佐兼総務係長 小松正文▽会計課主幹兼課長補佐 大崎泰弘▽会計課主幹兼課長補佐兼審査係長 野崎英子▽教育委員会事務局学校教育課学校統合準備室長 根本博充

《新規採用職員》

▽総務部税務課副主査 鈴木孝行▽総務部税務課副主査 星裕太▽市民生活部生活防災課副主査 カダカ千佳▽わかば保育園副主任保育技師 遠藤実希▽産業部農政課副主査 國谷透▽小田川幼稚園副主任教諭 小林めぐみ▽関辺幼稚園副主任教諭 添田マミ▽ひがし幼稚園副主任教諭 森久美子▽総務部財政課主事 大木学人▽保健福祉部社会福祉課主事 荒井優太▽保健福祉部高齢福祉課主事 齋藤隆志▽保健福祉部健康増進課保健技師 橋本真実▽保健福祉部国保年金課主事 村上紗也佳▽保健福祉部子ども未来室子ども支援課保健技師 穂積千尋▽おもてごう保育園保育技師 大森詩歩▽産業部農林整備課主事 藤田捷太郎▽建設部道路河川課技師 鈴木裕貴▽建設部建築住宅課技師 石井孝佳▽建設部建築住宅課技師 吉田友哉▽建設部まちづくり推進課主事 青戸悠之介▽教育委員会事務局生涯学習スポーツ課主事 齋藤瑠▽図書館司書 石井美穂▽表郷幼稚園教諭 大寺悠香里▽表郷幼稚園教諭 本橋百花▽ひがし幼稚園教諭 大竹絢子

お知らせ
News

国民健康保険加入（後期高齢者医療加入）の傷病手当

☎本庁舎国保年金課 内2169・2164

市の国民健康保険または後期高齢者医療制度の加入者で、次の支給要件をすべて満たした方に傷病手当金を支給します。該当する方は、必ず来庁前にお電話でお問い合わせください。

- 支給要件
 - ①勤務先から給与の支給を受けている方（所得税法第28条第1項の給与所得）
 - ②新型コロナウイルス感染症に感染または感染が疑われ、療養のため労務に服することができなくなった日から起算して連続して3日間（待機期間）を経過した日から労務に服することができない期間がある方
 ※休職中に就業先から給与などの支給がある場合、傷病手当金の全部もしくは一部の支給が制限されることがあります。

- 支給額

直近の継続した3か月間の給与収入の合計額÷就労日数×3分の2×支給対象日数
- 適用期間

令和2年1月1日から令和3年6月30日の間で療養のために労務に服することができない期間

※入院が継続する場合などは健康保険と同様、最長1年6か月まで
- 申請方法

感染拡大防止のため、郵送での申請にご協力をお願いします。
- 申請書類
 - ◇世帯主・被保険者・事業主・医療機関がそれぞれ記入する申請書
 - ※申請者によって必要な書類が異なりますので、お問い合わせください。
 - ◇被保険者証の写し ◇振込先通帳の写し
- 申請書の入手方法

申請書は、市のホームページからダウンロードしていただくか、希望者には郵送します。
- 申込先 本庁舎国保年金課

お知らせ
News

国民健康保険税の税率が決まりました

☎本庁舎国保年金課 内2167

《国民健康保険税（国保税）》
令和3年度の国保税は、後期高齢者支援金等分（平等割・所得割）を前年度より引き下げました。

区分	医療分	後期高齢者支援金等分	介護分
均等割	19,400円	9,000円	9,600円
平等割	13,900円	6,300円	4,400円
所得割	5.96%	2.49%	2.22%

※介護分は、40歳以上65歳未満の方に課税されます。

国保税は、国保事業を運営する大切な財源です。納期内の納付にご協力をお願いします。

《子ども均等割減免》
年度内18歳以下の被保険者は、医療分および後期高齢者支援金等分の均等割が全額免除されます。※年度途中の加入・脱退は、月割り計算を適用します。

- 本庁舎の問い合わせ先
 - ▷国保加入・脱退・減免など 国保年金課国保係 内2168
 - ▷税額など 税務課市民税係 内2120
 - ▷納付方法など 税務課税政係 内2194
 - ▷納付相談など 税務課滞納整理係 内2188
- 各庁舎の問い合わせ先
 - ▷国保加入・脱退など 地域振興課市民福祉係 表郷☎②2114 大信☎④2114 東☎③2116
 - ▷税額・納付方法など 地域振興課総務係 表郷☎②2111 大信☎④2113 東☎③2112

お知らせ
News

高齢者が安心して暮らせる地域に生活支援体制整備事業

☎本庁舎高齢福祉課 内2155

市では、高齢者が住み慣れた地域で安心して暮らしていくために、地域の中での支え合いの仕組みづくりを推進しています。

各地域に話し合いの場を設け、住民の皆さんを主役として地域の困りごとや良いところなどの意見をいただき、支え合い活動についてワークショップを行っています。どなたでも参加できます。

《開催日程》※時間はすべて午後1時30分から

地域	開催日	会場
白河	第4月曜日	中央老人福祉センター（北中川原）
表郷	第4水曜日	表郷保健センター（表郷金山）
大信	第3火曜日	大信デイサービスセンター（大信増見）
東	第3水曜日	東農業技術センター（東金子）

※祝日等により、日程が変更になることがあります。

お知らせ
News

高齢者世帯へエアコン設置整備費を助成します

☎本庁舎高齢福祉課 内2155

高齢者を熱中症から守り、安心して暮らせる住宅環境を整備するため、エアコン設置費の一部を助成します。

- 対象 次の要件をすべて満たすこと
 - ①市内に住所を有し、65歳以上の方のみの世帯
 - ②住民税非課税世帯
 - ③住宅にエアコンが未設置の世帯
 ※1台でも設置されている場合は対象外です。
- 申込期間 6月1日(火)～30日(水)
- 募集世帯 30世帯
- ※予定数を超えた際は、期間内でも受け付けできない場合があります。
- 助成額 エアコン本体および設置費用の2分の1に相当する額（上限3万円）※1世帯1回のみ
- 申込方法 エアコンを設置する前に、申請書・取り付け前の場所などが分かる写真を高齢福祉課へ提出してください。

募集
Recruit

第20回しらかわ郷里マラソン参加者

☎しらかわ郷里マラソン実行委員会(東庁舎内) ☎④2111

長距離ランナーの発掘・育成と地域振興を目的とした同マラソン大会を開催します。

- 日時 9月11日(土)／午前8時受付開始
- 会場 東風の台運動公園およびしらかわ郷里マラソン特設コース
- コース 1・2・3・5・10km（種目23部門）
- 対象 小学1年生以上の健康な方
- 参加料
 - ※10km部門は完走できる方
 - ▷一般 3,500円 ▷高校生 1,500円
 - ▷小・中学生 1,000円
- 申込期間 7月1日(木)～31日(土)
- ゲスト
 - ▷特別ゲスト 柏原 竜二さん
 - ▷応援ゲスト 藤田 敦史さん

※新型コロナウイルス感染症拡大防止のため、中止または延期になる場合があります。



お知らせ
News

第3弾 しらかわ応援割引クーポン券を配布しました

☎商工課(市産業プラザ人材育成センター内) ☎④5910

市では、新型コロナウイルス感染症拡大防止により影響を受けた市内飲食店や小売店などの販売を促進するため、市内事業所で使えるクーポン券を全世帯に送付しました。取扱店舗など詳しくは、送付チラシまたは市ホームページをご覧ください。

※5月14日(金)までにクーポン券が届かない場合は、市商工課・白河商工会議所・各商工会へお問い合わせください。

- 配布枚数 1世帯あたり5,000円分（250円×20枚）
- 使用期間 5月1日(土)～7月31日(土)
- 使用方法 お会計500円（税込み）につきクーポン券1枚が使用可能です。



《取扱店舗を随時募集しています》
白河商工会議所または表郷・大信・ひがし商工会へ直接お申し込みください。

- 問い合わせ先
 - ▷白河商工会議所☎③3101
 - ▷表郷商工会☎②3065 ▷大信商工会☎④2070
 - ▷ひがし商工会☎③2779

話題レポート

駐日カタル大使が来白しました

3月18日、駐日カタル国特命全権大使が「しらかわカタルスポーツパーク」などを視察しました。市は、東日本大震災の際「カタルフレンド基金」からの資金援助で、総合運動公園の改修や、アナビススポーツプラザの新設などを行いました。また、本市はカタルの「復興ありがとうホストタウン」に決定しています。



東京2020オリンピック聖火リレー開催

3月27日、同聖火リレーが開催されました。和太鼓演奏やチアリーダーなどが会場を盛り上げる中、市総合運動公園をスタートしました。25人の聖火ランナーは、沿道からの応援を受けながら市内を走り抜けました。最終ランナーを務めた藤田敦史さんは、県南地方の小・中学生サポートランナーとともに、小峰城のゴールまで聖火をつなぎました。



Photo by Tokyo 2020

日本弁理士会との協定締結式

3月30日、日本弁理士会と協定を締結しました。この協定では、市内にある中小企業などの知的財産の権利化・活用に向けた支援を推進し、産業の振興と地域の活性化を図るため、知的財産の普及啓発・人材育成などを行うものです。今後、事業者を対象に知的財産の活用に関するセミナーなどを開催する予定です。



循環バスの新型車両がお披露目されました

4月6日、市循環バス「こみねっと」の新型車両お披露目式が行われました。同バスは、以前運行していたボンネット車両のイメージを継承したオリジナルデザインで、新型コロナウイルスの感染リスクを軽減するため、十分な換気機能を備えています。白河駅を発着地として、市内を巡る「中循環コース」で運行しています。



お知らせ News 空き家・空き店舗を活用しませんか？

本庁舎まちづくり推進課 内2238

《空き家バンク》
空き家を売りたい・貸したい所有者と、買いたい・借りたい利用者をマッチングして空き家の流通を図る制度です。

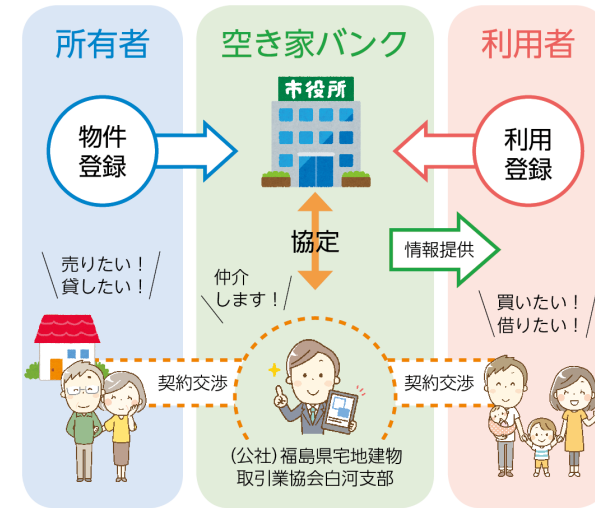

- 登録できる物件
市内の一戸建て住宅または併用住宅で、居住がなくまたは近く居住されなくなる予定のもの
- 利用方法
申請書類に必要事項を記入したうえで、まちづくり推進課へ提出してください。申請書類は窓口で配布するほか、市ホームページからもダウンロードできます。
- 《空家改修等支援事業》
空き家バンクに登録された物件の改修費および家財処分費を予算の範囲内で補助します。
- 対象 空き家バンクに登録された物件の購入者および賃借者
- ※5年以上定住など、条件があります。
- 補助率 ▷改修費 2分の1 (上限150万円)
▷家財処分費 定額 (上限額5万円)

- 《空き店舗バンク》
中心市街地内の空き店舗をマッチングして空き店舗の流通を図る制度です。
- 《空き店舗バンクツアー》
同バンクに登録された物件を紹介するツアーを開催します。中心市街地への出店を検討している方はぜひご参加ください。
- 期日 5月28日(金)
- 集合時間 午後1時30分
- 集合場所 本庁舎1階ホール
- ※事前の申し込みが必要です。
- 申込先 本庁舎まちづくり推進課



お知らせ News ひきこもり相談支援センター「TUNAG〜つなぐ〜」をご利用ください

本庁舎社会福祉課 内2145

市では、ひきこもりがちな方やそのご家族などからのさまざまな相談に応じるとともに、その内容によって適切な支援機関へつなぐ相談窓口を開設しています。年齢を問わず、市民ならどなたでも無料で利用できますので、悩みや苦しみを抱え込む前に気軽にご相談ください。

- 場所 中町18-1(福)優樹福祉会本部ビル3階
- 開所日 毎週火曜～土曜日/午前9時～午後6時 ※祝日・年末年始を除く
- 問い合わせ先 ☎⑩9696 / FAX⑩9666
メール tunag-soudan@yuju294.or.jp

お知らせ News ユースプレイス県南をご利用ください

本庁舎社会福祉課 内2145

市では、孤立感や就学・就職、対人関係への悩みなど、社会生活に困難を抱えがちな若者に対し、仲間と楽しく過ごしたり、何かを始めるきっかけを見つけるための居場所を開設しています。若者支援サポーターを配置し、個別相談や各種プログラムを実施していますので、気軽にご相談ください。

- 場所 高山西162-36
- 開所日 毎週水曜・金曜・土曜日/午後1時～5時 ※祝日・年末年始を除く
- 対象 概ね15歳～39歳で未就学・未就労の方
- 利用料 原則無料
- 問い合わせ先 ☎070-2014-9882 ※担当直通

お知らせ

ラウンジ

りぷらん

シリーズ

子育て

保健

くらしの
情報館

手話

高齢者サロン

休日当番医・
無料相談ほか

市長の
手控え帖

ぼんこのころろ

作 本町かずこ
ギョニソ



令和の時代のギョニソは簡単にひっぺがせるようになってっから見てみろっし

話題レポート

認定子ども園らのみな園舎が完成しました



4月3日、同園（西三坂）の新園舎開所式が行われました。木を基調とした園舎内の壁は、ピンクや黄色などカラフルな色で装飾されています。
園児定員は合計108人を予定しており、4月には0歳から5歳までの50人が入園しました。

受賞おめでとうございます

①文部科学大臣優秀教職員表彰、②福島県教育委員会教育・文化関係表彰特別功績者「優秀教職員」表彰



3月24日、受賞した教職員が受賞報告に訪れました。小学校の授業において、改善や質の向上を図る取り組みが顕著な成果をあげ、その功績が評価されました。

- ①荒井 智さん（みさか小）
- ②大竹 晃司さん（白一小）

輝きの記録

第30回春の全国小学生ドッジボール選手権全国大会出場



【3月28日／石川県】

Majestic unionの皆さん

100歳おめでとうございます

望月 静枝さん（大信隈戸）
大正10年4月10日生まれ

金澤 トミさん（東釜子）
大正10年4月18日生まれ

話題レポート

大信小学校の校章が決定しました

4月7日、大信小学校の校章決定による副賞贈呈式が行われました。

市では、令和4年4月に大信地域の3小学校を統合して大信小学校を開校する予定です。新しい校章を募集した結果、34件の応募があり、秋山淑子さんのデザインに決定しました。副賞として商品券2万円と、市特産品5千円分が贈呈されました。



ギャラリーカフェ楽々がオープン

4月16日、東文化センターエントランスホールに同カフェがオープンしました。東地域ボランティア団体「ひがし世話やく会」が運営し、高齢者の居場所や、多世代交流の場を提供します。

- 開催日 月曜～日曜日／午前10時～午後4時
- ※火曜・水曜日・お盆・年末年始を除く
- ☎東庁舎地域振興課 ☎342116



中山義秀文学賞贈呈式・受賞記念講演会

4月11日、文学賞に選ばれた『まむし三代記』の著者・木下昌輝氏に、賞状と副賞の賞金100万円・大信産コシヒカリ1俵などが贈呈されました。続けて行われた講演会では、斎藤道三のほか、陰陽師や織田信長など斎藤家をめぐる多岐にわたる人物に関心を寄せて、研究していく中で受賞作品が生まれた経緯について語られました。



新型コロナワクチン接種を開始しました

市は、65歳以上の方を対象とした同ワクチン接種を4月19日から開始しました。事前の予約登録に基づき、生年月日が早い方の接種を優先するほか、高齢者施設内のクラスター発生を防止するため、施設内での接種も同時に実施していきます。

- 📍コロナワクチンコールセンター
- ☎0120-567-343（平日午前9時～午後5時）



▲模擬訓練の様子

図書館カレンダー

5月	9日	
	10月	休館 (りぶらん・大信)
	11日	休館 (表郷・東)
	12日	休館 (表郷)
	13日	木
	14日	金
	15日	土 ▷子ども向け上映会 『はらぺこあおむし』 りぶらん 13:30~14:00
	16日	日
	17日	休館 (りぶらん・大信)
	18日	休館 (表郷・東)
	19日	水 ▷大人向け上映会『赤い深谷』 りぶらん 13:30~14:50
	20日	木 ▷ミニミニおはなし会 りぶらん 15:00~15:15
	21日	金
	22日	土 ▷ミニミニおはなし会 りぶらん 15:00~15:15
	23日	日
	24日	休館 (りぶらん・大信)
	25日	休館 (表郷・東)
	26日	水
	27日	木
	28日	金
	29日	土
	30日	日
	31日	休館 (りぶらん・大信・東)
6月	1日	火 休館 (表郷・東)
	2日	水 休館 (りぶらん・表郷・大信)
	3日	木 ▷ミニミニおはなし会 りぶらん 15:00~15:15
	4日	金
	5日	土
	6日	日 ▷大人向け上映会『喜劇 駅前温泉』 りぶらん 13:30~15:15

【各図書館の問い合わせ先／開館時間など】
りぶらん ☎23250/10:00~19:00
 ※土・日・祝日の開館 10:00~18:00
 ※エントランスの開館 9:00~21:00
 ◇ミニミニおはなし会 (3歳~小学生向け)
 感染症対策にご協力ください (先着5組程度)。
表郷図書館 ☎24784/10:00~18:00
大信図書館 ☎463614/10:00~18:00
東図書館 ☎341130/10:00~18:00

※最新の情報は、図書館にお問い合わせいただくか、ホームページや館内掲示板をご確認ください。



図書館からのお知らせ

《10周年記念イベント》

7月にりぶらは開館10周年を迎えます。さらにりぶらんと身近に感じられるイベントを予定しています。

▷川瀬七緒氏ワークショップ

りぶらん開館当時に講演された本市出身の作家、川瀬七緒氏によるワークショップを開催します。

- 日時 7月24日(土)午後1時30分
 - 会場 りぶらん地域交流会議室
 - 演題 「思いつきは物語」
 - 料金 無料
 - 定員 30人 ※申込人数が定員を超えた場合は抽選
 - 申込方法 5月12日(水)午前10時以降、りぶらんの開館時間中に電話もしくはFAX(☎4090)でお申し込みください。
- ※会場入り口での検温・手指消毒にご協力をお願いします。
 ※状況により開催時期などが変更になる場合があります。

《第45回児童読書感想画展》

市内の小学生たちが描いた「読書感想画」を展示します。

- 期間 6月3日(休)~28日(月)午前9時~午後9時
- 場所 りぶらんエントランスギャラリー

今月のテーマ展示



国内外で高く評価される日本の芸術作品は数多くあります。日本で活躍するアーティストや、日本ならではの作品と美意識に関する本を集めてみました。



『ぐりとぐら』『かいけつゾロリ』など、シリーズにチャレンジしてみよう! 絵本から図鑑まで、たくさん集めてみたよ! 気に入ったら、どんどん読んでみよう!

※ホームページでもオススメの本を紹介しています。

おすすめ新刊

《一般図書》



ヴァンテージガール
仕立屋探偵桐ヶ谷京介

川瀬七緒

商店街で小さな仕立屋を営む主人公が、ファッションや美術への深い知識を駆使して10年前に起こった未解決事件の解明に挑みます。

《児童図書》

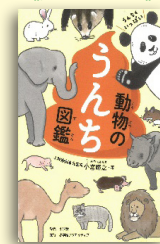

うんちいっぱい
動物のうんち図鑑

上野動物園元園長 小宮 輝之

パンダのうんちを見たことがありますか? 笹団子のような見た目、笹のいい匂いがするそうです。動物のうんちの違いが、写真と「うんちく」でわかります。

小峰城よもやま話

第十四話 若君様の初節句

5月5日は「端午の節句」と呼ばれる季節の節目となる祝日でした。この日に男の子が勇ましく育つように願いを込める風習は、江戸時代にも行われていました。

白河藩主・阿部正静の長男正功(若君様)の初節句の様子『公余附録六』に記されています。安政7年(1860)正月に生まれた正功の初節句の祝いは、4月27日から5月6日まで行われました。小峰城三之丸にあった藩主の御殿の門前には、阿部家の家紋をあらわした幟旗のほか、鍾馗の幟旗や青龍刀、鯉のぼりなどが飾られ、4日から6日にかけて、家臣が祝いに行ってきたことが記されています。

江戸の様子をうかがうことのできる『東都歳時記(天保9年(1838))』に、江戸のまちなかに鍾馗の幟が立つ様子や武者人形を見る子どもたち、鯉のぼりを持つ人など、節句を祝う人々の様子が描かれています。また、白河の端午の節句は『奥州白川風俗問答』文化14年(1817)に「通例かとはる事なし(一般に行っていることと変わりがなし)」と記されています。そのため、白河の城下でも江戸と同じような行事を

行っていたと考えられます。これらの資料から、少なくとも飾り物は、大名家も城下の町民も同じようなものを用いていたと考えられます。



▲鯉のぼり

※画像は全て『公余附録六』より「光之介様(正功公)御幟」(部分) 個人蔵 学習院大学史料館寄託

▲青龍刀や吹き流し

▲鍾馗が描かれた幟

渋沢栄一×松平定信 南湖を彩る系譜

第五回 寛政の改革

寛政の改革で特筆すべきものは「七分積金」です。これは、江戸の各町内の必要経費である「町入用」を節約し、それを積み立てるものです。松平定信は、町入用を3万7千両減額できることを分かると、減額分の7割を積み立てさせました。定信はこのお金で、飢饉に備えて江戸の町人50万人がひと月食いつなげるだけの物を蓄えさせました。さらに、物の管理を商人に任せ、米価調整も行いました。定信は「一困粉」を活用し、米価を安定させようとした。また、積み立てたお金を勘定所御用達商人に運用させ、積金を増やしました。積み立ては寛政3年(1791)から明治初年(1868)まで約80年間継続され「楽翁公傳」によれば、明治7年時点で現金・米・土地など合わせて143万両(1両115万円)として換算した場合715億円にのぼっています。

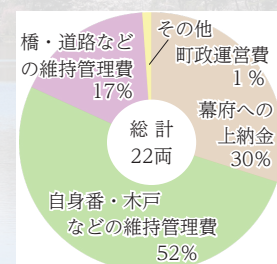

七分積金はまさに持続可能な政策だったのです。この巨額の遺産を活用し、渋沢栄一はさまざまな事業を行いました。経済政策では、商業資本を積極的に活用した田沼意次の方が優れているという評価もありましたが、実際には定信も巧みな経済政策を行っていたのです。定信の時代には、幕府財政も一時黒字になっています。定信は6年で老中を辞任しますが、その後も仲間の老中が幕閣に残り、20年ほど定信の政策が継続されています。

▲寛政3年の町入用内訳
麻布永松町(東京都港区三田) [「大江戸八百八町展」より]



▲「向柳原田村蔵並町会所之図」(「東京市史稿」より)

(文・中山義秀記念文学館 館長 植村美洋)

5月31日「世界禁煙デー」



たばこの煙は本人だけでなく、周りの人の健康にも大きな影響を与えます。受動喫煙による死者数は全国で年間1万5千人と推計されています。改正された健康増進法が2020年4月1日から全面施行されました。受動喫煙を防止するため、公共施設は敷地内禁煙、多くの人が利用する施設は原則屋内禁煙です。

吸う人も吸わない人もたばこについて正しく知り、みんなできれいな空気を目指しましょう。

4月1日に「ふくしま受動喫煙防止条例」が制定されました！

この条例は、受動喫煙による悪影響を未然に防ぐことを目的として、県や県民が気を付けることや取り組むべきことを定めています。

県民が受動喫煙の悪影響を理解し、特に子どもや妊婦、患者など健康を損なう恐れが高い人に配慮することが大切です。

禁煙チャレンジャー募集！

禁煙チャレンジを応援します！まずは保健センターでスパイロメーター（肺機能検査）による肺年齢をチェックしてみましょう。詳しくは、お問い合わせください。

健康増進課 ☎2114

わたしの推し本コンテスト結果発表

投票結果発表 わたしの推し本コンテスト. Includes book covers and contest details.

市立図書館では、投票のあった本の中から司書おすすめの本を紹介しています。詳しくは、市立図書館のホームページもご覧ください。



健康増進課 ☎2114

市内で診療所を開業しませんか？

市内で小児科または在宅療養支援診療所を開業する方に、奨励金を交付します。

- 金額 ▷小児科または産科 1,000万円 ▷在宅療養支援 700万円 ▷その他の診療科 500万円 ▷医業承継 200万円

対象 (すべて満たすこと)

- ①市内に診療所を開業する ②継続して10年以上診療を行う見込みがある ③白河医師会に加入する ④市内に住所がある (小児科・産科・在宅療養支援の場合は特例あり) ⑤市税の滞納がない ⑥暴力団関係者ではない ⑦休日当番医・学校医への就任など地域医療に貢献する

※開業後、1年以内であれば申請できます。詳しくは、健康増進課までお問い合わせください。

市民検診が始まります



- 期日 ▷集団検診 6月7日(月)~ ▷個別検診 6月1日(火)~

※4月1日現在、国民健康保険に加入している方(40歳~74歳)に特定健診受診券を送付します。 ※4月2日以降に国民健康保険に加入した方で、特定健診受診を希望する方は、国保年金課にご連絡ください。

※がん検診も併せて実施します。

申込方法 今年度から完全予約制です。

▷集団検診 上記QRコードからのWEB予約・電話(専用ダイヤル ☎2150)・中央保健センター窓口での予約が可能です。

▷個別検診 実施医療機関に直接予約

※検診の種類により検診期間、予約受付開始日が異なりますのでご注意ください。

※詳しくは、各世帯に配布した「令和3年度市民検診のお知らせ(保存版)」をご覧ください。

本庁舎国保年金課 内2166 / 健康増進課 ☎2112

6月のいきいき健康チャレンジ相談会

Table with columns: 実施日, 時間, 会場, 対象年齢. Lists dates from 2nd to 21st and venues like 大信保健センター.

【健康マイレージ対象】200ポイント

小学校に入るまでにできてほしいこと



福島県立医科大学ふくしま子ども・女性医療支援センター 医学部小児科科学講座

教授 横山浩一

第1回 早寝・早起き・朝ごはん

私が外来診療で使用している「小学校に入るまでにできてほしいこと」の資料は、全ての子どもの大切なことです(ふくしま子ども女性医療支援センターのホームページからダウンロードできます)。 第一歩は早寝・早起き・朝ごはんです。「早寝・早起き」はセットで、睡眠時間の確保が重要です。子どもは遅くとも午後9時には寝ていることが求められています。守られないと精神発達や記憶・学習に悪影響を及ぼすことが各種の調査や動物実験でも確かめられています。また、不安・抑うつやひきこもり、攻撃的行動といった行動異常が増えることもわかってきました。



ふくしま子ども・女性医療支援センター



子どもの早起きを進める会



間かせや他の楽しみを子どもと共有しましょう。「子どもの早起きを進める会」のホームページにはたくさん有益な情報があります。 なお、早寝・早起きは大人にも大切です。睡眠時間が短いと高血圧、糖尿病といった生活習慣病のリスクが高くなる。朝ごはんを食べない子どもでは、学習成績が下がります。 文部科学省による全国学力調査をはじめとした各種の調査で確かめられています。 早寝・早起き・朝ごはんを守らないからといって、行動異常に直結するわけではありませんが、思春期に入ってから行動異常が出る確率は増加します。また、守っていない子どもは、守ったときに発揮できる能力を発揮できないと言えるでしょう。

白河っ子応援センター “ぽっかぽか”



ぽっかぽかでは、妊娠、出産から子育て期まで切れ目なく支援するための情報提供や相談支援を行っています。保健師などが対応しますので、子どもの発達や育児などお気軽にご相談ください。

- 会場 本庁舎1階こども支援課窓口
- 時間 平日 午前8時30分~午後5時15分
- 本庁舎こども支援課 内2132

妊娠がわかったら...

医師に「出産予定日」を確認し、妊娠11週までに妊娠届出書を提出して、母子健康手帳・妊産婦健康診査受診票の交付を受けましょう。保健師の説明がありますので、時間に余裕をもってお越しください。 ※今年度から妊娠20週頃の健診に超音波検査と、産後2週間健診が追加されました。

- 会場 本庁舎こども支援課・各庁舎ほか
- 交付日 毎週月曜日(午前9時~正午)
- 持参物 健康保険証・妊婦本人の通帳
- 本庁舎こども支援課 内2132



ガラスバッジ測定結果

市が中学生以下の希望者を対象に実施した、令和2年度のガラスバッジ(個人線量計)の測定結果をお知らせします。

- 測定期間 令和2年10月1日~12月31日
- 測定結果

線量別分布割合

Table with columns: 線量 (mSv), 人数 (割合%). Rows include 検出限界未満, 0.1, 0.2, 0.3以上, 全体.

※検出限界値は0.05未満です。

測定平均値の推移

Table with columns: 年度, 個人線量 (mSv). Rows for H23, H26, R2.



募集

文化振興事業補助金

市では、皆さんから寄せられた「ふるさと文化振興基金」をもとに、市民の文化活動を支援しています。健康で潤いのある生活を送れるよう、文化活動などに補助金をご活用ください。

また、継続した支援のため、基金への寄附にご協力をお願いします。

- 受付期間 5月31日(月)まで
- 対象事業 ①成果発表 ②発表会などの参加 ③文化財保護 ④文化環境整備 ⑤文化芸術育成

令和2年度基金状況(3月31日現在)	
前年度積立額	42,615,330円
寄附金額	3,555,000円
積立金利息	5,902円
運用額	1,698,000円
運用後積立額	44,478,232円

本庁舎文化振興課 内2343

危険物取扱者試験

- 試験日 7月24日(土)
- 会場 東京第一ホテル新白河
- 受付期間
 - ▷ 書面申請 5月19日(水)~28日(金)
 - ▷ 電子申請 5月16日(日)~25日(火)
- 申し込み・問い合わせ先 (一財)消防試験研究センター福島県支部 ☎024-524-1474

手話奉仕員養成講座

手話への理解を深めながら、日常会話に必要な表現方法を学びます。手話に興味・関心のある方を募集します。

- 日時 6月1日(火)~10月19日(火) / 毎週火曜日 / 午後7時から
- 会場 市立図書館りづらん地域交流会議室
- 対象者 市内に住所を有する、または通勤・通学している方(高校生以上)
- 定員 入門15人、基礎10人
- 受講料 無料(テキスト代必要) ↗

福島大学白河サテライト教室 前期講座

- テーマ 「コロナ禍を生きる 教育と心理からのアプローチ」
- 時間/会場 午後2時~4時 / 本庁舎5階正庁、市立図書館りづらん
- 定員 各講座40人
- 受講料 1講座につき1,000円 ※7月31日(土)のみ無料
- 申込期間 6月7日(月)~7月16日(金) ※定員になり次第締め切り
- 申込方法 受講料を添えてお申し込みください。
- 申し込み・問い合わせ先 本庁舎生涯学習スポーツ課 内2502

期日	内容	講師
7/31(土)	これからの学び方・働き方~生涯にわたるキャリア形成~	教授 五十嵐 敦氏
8/7(土)	ふくしまの経験とコロナ禍	特任准教授 前川 直哉氏
21(土)	課題があるから学びが生まれる	
28(土)	心理学からコロナ禍を読み解く	
9/5(日)	学び合うことの意味	教授 木暮 照正氏

● 申し込み・問い合わせ先 本庁舎社会福祉課 内2147
 ※市ホームページからお申し込みできます。



お願い

軽自動車税(種別割)・自動車税の納期限

軽自動車税(種別割)・自動車税の納期限は5月31日(月)です。領収書には、継続検査用(車検用)納税証明書が付いていますので、大切に保管してください。軽自動車税(種別割)を口座振替で納付した方には、6月中旬に納税証明書を送付します。

軽自動車・自動車などを障がいのある方のために使用し、一定の要件を満たす場合、所有車1台に限り軽自動車税(種別割)または自動車税(県税)を減免します。軽自動車税(種別割)の減免申請をする方は、5月24日(月)までに手続きしてください。自動車税の減免申請をする方は、県南地方振興局県税部にお問い合わせください。

本庁舎軽自動車税(種別割) 本庁舎税務課 内2118 / 各庁舎地域振興課 表郷 ☎2111 大信 ☎2113 東 ☎2112 ▷ 自動車税 県南地方振興局県税部 ☎21519

水道メーターの取り替え

水道メーターは、計量法により有効期限が8年と定められています。市では業者に委託して、5月中旬から対象となるメーターの取り替えを無料で行いますので、ご協力をお願いします。なお、取り替え作業を行う業者は、市水道部の腕章を付けています。本庁舎水道部 ☎2541

水道管の漏水調査

市では、水道の漏水を早期発見するため、公道および宅地内(止水栓まで)の水道管の漏水調査を行います。公道は夜間に、宅地内は日中に調査しますので、ご協力をお願いします。なお、調査員は、市水道部の腕章および身分証明書を携帯しています。

● 調査期間 5月6日(木)~令和4年3月25日(金)
 本庁舎水道部 ☎2541

公立中学校夜間学級の設置に関する調査

県教育委員会では、公立中学校夜間学級の設置を検討するうえで、戦中戦後の混乱で中学校を卒業できなかった方・不登校や家庭の事情で授業を十分に受けられなかった方を対象に、需要がどのくらいあるのかを把握する調査を行っています。

夜間学級の設置を要望する方や関心のある方は、ご連絡ください。本庁舎学校教育課 内2363 県南教育事務所 ☎21665

案内

経済センサス-活動調査

令和3年6月1日を調査基準日として「令和3年経済センサス-活動調査」を実施します。すべての事業所・企業が対象です。この調査は、インターネットでの回答を推奨しています。※同調査を装った不審な訪問者・メールなどにご注意ください。調査員は必ず「調査員証」「従事者用腕章」を身に付けています。本庁舎情報政策課 内2339

福島さわやか行政相談キャンペーン

5月は「福島さわやか行政相談キャンペーン」期間です。行政相談委員は総務大臣が委嘱するもので、行政機関や特殊法人などの仕事に関する相談に応じます。※相談は無料で、秘密は厳守します。

- 行政相談委員
 - ◇ 内田宣枝(郭内151) ☎23518
 - ◇ 蓮沼一紀(向新蔵136) ☎23634
 - ◇ 齋須治(表郷八幡字中ノ割48) ☎2260
 - ◇ 塩田正勝(大信中新城字村内7) ☎2022
 - ◇ 大越貞行(東形見字久保8-1) ☎2473
- 本庁舎総務課 内2350
- 各庁舎地域振興課 表郷 ☎2111 大信 ☎2111 東 ☎2111

見えづらさの相談会(視覚障がい者相談会)

- 日時 6月22日(火) / 午前10時~午後1時(受け付けは正午まで)
- 会場 サンフレッシュ白河(久田野)
- 対象者 視覚障がい者、見えにくいことで日常生活に不便を感じている方、その家族など
- 内容 医療相談・福祉相談・福祉用具展示など
- 担当医師 北福島医療センター 八子 恵子氏
- 申し込み・問い合わせ先 本庁舎社会福祉課 内2146

ヘルプマークを交付しています

市では、義足や人工関節を使用している方、内部障がい・難病の方など、外見からは援助や配慮を必要としていることが分りにくい方が周囲に配慮を必要としていることを知らせる「ヘルプマーク」を交付しています。



交付は随時行っていますので、必要の方は本庁舎社会福祉課または各庁舎地域振興課で申請してください。※申請時に持参するものはありません。代理の方でも申請可能です。詳しくはお問い合わせください。本庁舎社会福祉課 内2145

新婚生活スタートを応援します

市では、定住促進と少子化対策のため、若年・低所得者の新婚世帯に対して、結婚に伴う新生活のスタートアップに係る経費を補助します。

- 募集期間
 - ▷ 第1期 5月10日(月)~8月31日(火)
 - ▷ 第2期 9月1日(水)~令和4年1月31日(月)
- 補助額 1世帯あたり最大30万円
- 対象経費 ◇ 新居の購入費 ◇ 新居の家賃・敷金・礼金・共益費・仲介手数料 ◇ 引っ越し業者や運送業者に支払った引っ越し費用
- 補助対象 次の要件を満たす世帯
 - ① 令和3年1月1日から令和4年3月31日までに入籍し、新居に転居した
 - ② 夫婦の所得合わせて400万円未満(年収換算で約540万円程度)
 - ③ 夫婦ともに婚姻日における年齢が39歳以下
 - ④ 市が行う住宅取得や引っ越し費用に関する補助を受けていない
- ※他にも条件があります。詳しくは、市ホームページをご覧ください。
- 申し込み・問い合わせ先 本庁舎建築住宅課 内2275

特設人権相談会(無料)

6月1日の「人権擁護委員の日」にあわせて、特設相談所を開設します。家庭内の問題・金銭貸借・虐待・いじめ・パワハラ問題など、各地域の人権擁護委員が相談に応じます。予約の必要はありません。秘密は厳守します。本庁舎人権擁護委員協議会(福島地方方法務局白河支局内) ☎21201

期日	時間	会場
6/1(火)	午前10時~午後3時	中央公民館(天神町)
5(土)	午前10時~午後3時	表郷公民館(表郷番沢)
	午前9時~正午	大信公民館(大信増見)
6(日)	午前10時~午後3時	東公民館(東釜子)

案内

年金相談には予約をお願いします

年金事務所では、ご自身の年金請求手続きや年金額に関する相談、ご家族が亡くなられた際の手続きなどに来所する場合、待ち時間なく手続きができる予約をお願いしています。

なお、年度初めは窓口が大変混雑していますのでお早目に手続きをお願いします。

※予約の際は、基礎年金番号が分かる年金手帳などをご準備ください。

☎日本年金機構 ※予約受付専用電話 ☎0570-05-4890（平日午前8時30分～午後5時15分）

アグリビジネス連携事業補助金

本市産農畜産物の販路開拓や、それらを活用した6次化商品の開発などを支援します。条件など詳しくは、お気軽にお問い合わせください。

- 対象 市内に住所を有する農業者等
- 補助率 対象経費の3分の2以内

補助内容	上限額
農畜産物パッケージ等開発	15万円
農畜産物販路開拓	30万円
農畜産物産地ブランド化特認	30万円
新商品プラン創出	30万円
新商品事業化推進	80万円
新商品販路開拓等	30万円

☎本庁舎農政課 内2251

農業振興特別資金融資制度

市内で農業を営む農業者の経営安定のため、必要な資金を融資します。

●対象者 ①市内において農業を営む農業者 ②市内に住所を有し、農業の経営改善に取り組む農業者で、前年度の市民税を完納している方

- 限度額 250万円以内
 - 資金用途 農業用機械および施設の購入、または緊急的に必要な運転資金
 - 融資期間 5年以内（据置期間2年上限）、運転資金は3年以内（据置期間なし）
 - 返済方法 分割返済（運転資金は一括返済可）
 - 貸付利率 1%以内
 - 保証人 1人以上および福島県農業信用基金協会の保証を付けること
- ☎本庁舎農政課 内2250

松くい虫航空防除

南湖のアカマツを守るために、下図の区域でヘリコプターによる航空防除を行います。周辺地域の方は、洗濯物の取り込みや自動車に覆いをかけるなど、ご協力をお願いします。

散布中や散布後1日間は、区域内に立ち入らないでください。また、残効期間がありますので、山菜などは8週間採取しないでください。

- 日時 6月3日(木)／午前4時～6時 ※天候により順延になる場合があります。



☎本庁舎都市計画課 内2237

介護職員初任者研修と実務者研修を補助します

市では、介護職員初任者研修または実務者研修を修了後、介護事業所に就労している方を対象に、受講費用の一部を補助します。昨年度から実務者研修も対象となりました。研修受講を検討している方はぜひご活用ください。

- 対象経費 研修受講に要した経費
- 上限額 ▷初任者研修 上限6万円 ▷実務者研修 上限20万円
- 補助要件

- ①申請日に本市に住所を有すること
 - ②研修修了後から申請日まで3か月以上、市内介護事業所の介護職員として就労していること
 - ③他の補助金などの交付を受けていないこと
 - ④申請日に市税などの滞納がないこと
- 申込期限 研修修了の翌日から起算して1年以内
 - 申し込み・問い合わせ先 本庁舎高齢福祉課 内2156

城山公園に足元照明を設置しました

城山公園を安全に散策できるように、芝生広場北側園路に足元照明（LEDフットライト）を設置しました。新しい生活様式の実践例でも「公園はすいた時間・場所を選ぶ」ことが示されていますので、夕暮れ時や明け方などの時間帯にもご利用ください。なお、芝生広場の街灯は、点灯時間を午後10時まで延長しています。

☎本庁舎都市計画課 内2237

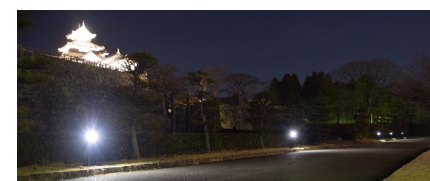

土地改良区事務所の移転

白河市土地改良区の事務所が移転します。

- 移転日 5月10日(月)
- 移転先 本庁舎地下1階
- 問い合わせ先 同事務所 ☎@1158 / FAX@9155

まちかど

市民総合体育大会

事前に申し込みをお願いします。

《バレーボール／6月13日(日)》

- 会場 市総合運動公園中央体育館
- 申込期限 5月28日(金)

《グラウンドゴルフ／6月15日(火)》

- 会場 市総合運動公園陸上競技場
- 申込期限 6月1日(火)

☎NPO法人白河市体育協会事務局

☎@8655

6月市議会定例会の日程（予定）

- 時間・会場 午前10時から／本庁舎4階 議場

☎議会事務局 内2412

※新型コロナウイルス感染症の拡大防止のため、傍聴の

自粛をお願いする場合があります。詳しくは、お問い合わせください。



◀議会中継・動画配信はこちらから

期日	内容
6/17(木)	定例会開会・議案の上程・提案理由の説明
23(水)	一般質問・上程議案に対する質疑、委員会付託（請願・陳情）
24(木)	一般質問・上程議案に対する質疑
25(金)	一般質問・上程議案に対する質疑、委員会付託（議案）
28(月)	総務・市民産業・教育福祉・建設水道常任委員会
30(水)	各委員長報告・質疑・討論・表決・定例会閉会

スポーツ教室

《自転車乗りノリ教室》

- 日時 6月6日・13日・20日／日曜日／午前10時～正午

- 会場 市総合運動公園陸上競技場

- 対象 小学生10人

- 申込期間 5月13日(木)～26日(水)

《グラウンド・ゴルフ教室》

- 日時 5月25日・27日、6月1日・3日／火・木曜日／午前9時～11時

- 会場 市総合運動公園多目的広場

- 対象 一般男女10人

- 申込期間 5月6日(木)～20日(水)

《東弓道教室》

- 日時 6月7日・9日・14日・16日・21日・23日・28日・30日、7月5日・7日・10日／月・水・土曜日／午前10時～正午 ※水曜日は午後7時～9時

- 会場 東弓道場

- 対象 一般男女5人

- 申込期間 5月6日(木)～20日(水) ↗

《ジュニアゴルフ教室》

- 日時 6月13日・20日・27日、7月4日・11日・18日・25日／日曜日／午後2時～4時30分

- 会場 アナビススポーツプラザ・白河ゴルフ倶楽部

- 対象 小・中学生10人

- 申込期間 5月21日(金)～6月4日(金)

※柔道教室・合気道教室は、地震による武道館閉鎖中のため中止となります。

☎NPO法人白河市体育協会事務局

☎@8655

第14回表郷戦争回顧展

- 期間 6月18日(金)～20日(日)

- 時間 18日(金)／午後1時30分～5時19日(土)／午前9時～午後5時

- 時間 20日(日)／午前9時～午後4時

- 講話 ▷19日 午後1時30分

「ガダルカナル島で亡くなった父との再会」菊田 貞子氏

- ▷20日 午後1時30分

「戦争の犠牲者は女性」和田 英雄氏

- 同時開催 「戦中・戦後のくらし展」

「戦争とオリンピック」

☎表郷戦争回顧展実行委員会 緑川

☎080-5577-4949

デューク更家先生の家庭の歩医学セミナー

- 期日 5月23日(日)

- 時間 午後1時30分～3時30分

- 会場 市立図書館りづらん地域交流会議室

- 参加費 5,500円（税込み）

- ※70歳以上3,850円（税込み）

- 定員 35人

※定員になり次第締め切りとなります。

- 申し込み・問い合わせ先

MACフィットネスサークル鈴姫かりん

☎090-1495-0672

知ってみよう！
やってみよう！

手話



Vol.14

●問い合わせ先 本庁舎社会福祉課 内2147

今月の手話その1「ナンバープレート」

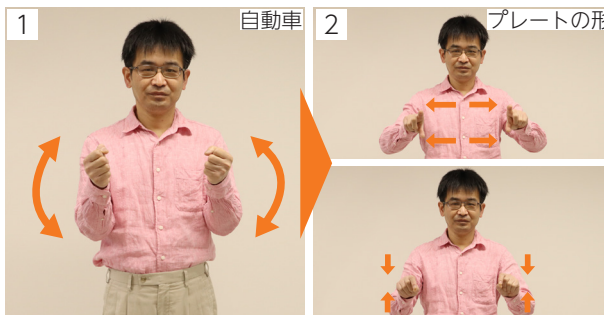

1 両手でハンドルを握り、自動車をイメージし上下に動かします。
2 両手の親指と人差し指を開き、並べるように合わせます。そのまま横に動かし長方形を描きます。
※「自動車」と「プレートの形」を組み合わせ、ナンバープレートを表現

白河に関連した場所やイベントなどの手話表現を紹介し
ます。

また、市YouTubeチャンネルでは、動画による紹介もしていますので、ぜひご覧ください。



今月の手話その2「ありがとうございます」



1 左手の甲を上に向け、開いた右手を左手の甲から上に動かし、同時に頭を下げます。



高齢者あったか広場

高齢者

Vol.26

●問い合わせ先 本庁舎高齢福祉課 内2156

ぼんこちゃん げんきのマメ知識

目の見え方、気にしてっけ？

じいちゃん、ばあちゃん、最近目の見え方を気にしたことあっけ？「なんとなく見えにくいな～」なんて思っても、そのままにしてるなんてことねえ？もしかするといろんな目の病気が隠れてっこともあっかもしんねえから、気になったことがあつときにはちゃんと病院に行かねっきゃなんねえよ。気になつことがなくても、定期的に検査すんのも大切。「まあいっか」と放っておかねえで目を大事にして、いつまでも元気でいてよ。



サロン紹介No.25

あったかセンター 関辺

- 開催日 毎月1回 第4木曜日
- 時間 午前10時～11時30分
- 会場 上ノ原集会所（関边上ノ原26-1）

《サロンから一言》

一度来れば「こんなに楽しいのか」と感じられると思います。ぜひ一歩踏み出してご参加ください。



(平成30年3月撮影)

※開催日時などは変更になる場合があります。詳しくは、お問い合わせください。

各地域の
高齢者サロンを
紹介します！

まちかど

こども将棋教室

初心者大歓迎、駒の動かし方から教えます。

- 期日 5月29日、6月5日・26日、7月3日・17日、8月7日・21日、9月4日/土曜日
- 時間 午前10時～正午
- 会場 中央老人福祉センター（北中川原）
- 対象 小・中学生
- 参加費 2,000円（全8回）
- 申し込み・問い合わせ先 日本将棋連盟白河支部 遠藤 090-1933-5031

白河子ども食堂

- 期日 6月17日(休) ※第3木曜日
- 時間 午後3時30分～7時
- 会場 白河市公設地方卸売市場内（五番町川原）
- 参加費 子ども無料（大人は募金のご協力をお願いします）
- 白河子ども食堂支援センター（大統寺内） ☎2723

大統寺 寺子屋教室

- 参加を希望する方は、電話・FAX・メールでお申し込みください。
- 《写経会》
- 期日 6月24日(休)
- 時間 午後7時～8時30分
- 会場 大統寺書院（馬町）
- 参加費 500円
- 《早朝座禅会（無料）》
- 期日 6月25日(金)

- 時間 午前6時30分～8時10分
- 会場 大統寺本堂（馬町）
- ☎大統寺 ☎2723/FAX ☎3731
- メール soutetsu7@ybb.ne.jp

立教志塾定例研修会

- 期日 5月26日(休)
- 時間 午後6時30分
- 会場 市立図書館りづらん地域交流会議室
- 内容 白河藩再考
- 講師 中山義秀記念文学館館長 植村 美洋氏
- 参加料 500円（塾生無料）
- ☎(公財)立教志塾 ☎1427

戊辰戦争慰霊祭

- 期日 5月30日(日)
- 時間 午後1時～3時
- 会場 城山公園
- 内容 新誠館一門による中村流抜刀道八方斬奉納演武（入場無料）
- ☎新誠館事務局 岩崎 ☎080-5220-7620

施設

歴史民俗資料館

- 中田7-1 ☎27-2310
- 開館時間 9:00～16:00
- 休館日 月曜日
- 入館料 無料
- ※5月10日(月)～6月3日(休)は、館内くん蒸作業のため臨時休館します。



▲硬玉（翡翠）製大珠（市指定文化財、歴史民俗資料館蔵）

- 展示内容
- ◇平常展示 「白河の歴史と文化」

小峰城歴史館

郭内1-73 ☎24-5050

開館時間 9:00～16:30
(最終入館は16:00)

休館日 月曜日

入館料 一般300円(250円)
小中高生・障がい者100円(50円)

※()は20人以上の団体割引料金

- 展示内容/会期
- ◇展示室1 「小峰城ガイドンス展示・小峰城VRシアター」
- ◇展示室2・3 「小峰城歴代城主と美術」



▲華色羅紗地水玉文様陣羽織 (小峰城歴史館蔵)

中山義秀記念文学館

なかやま ぎしゅう
大信町屋字沢田25 ☎46-3614

開館時間 10:00～18:00
※土・日・祝日は17:00まで

休館日 月曜日、祝日の翌日

- テーマ展の内容/会期
- 「義秀と芭蕉」
- ／5月25日(火)～8月15日(日)

南湖森林公園

菅生館1-1 ☎27-1101

《丸太切り・丸太階段作り・コースター作り・モグラ除け風車作り体験》

- 期日 5月16日(日)
- 時間 午前10時～正午
- 定員 40人程度
- 参加費 無料
- ※住所・氏名・年齢・電話番号を明記のうえ、FAXまたはメールでお申し込みください。
- ☎NPO法人南湖森林公園案内人の会 ☎1101/FAX ☎6321
- メール nanko.s.a@sage.ocn.ne.jp

昭和20年8月11日、午前10時。満州牡丹江の青い空の彼方から、突如爆音が聞こえた。ソ連の侵攻だ！略奪、暴行。酒造とガラス業を営む中西家は全てを失う。将校はわれ先に逃げる。母の機転で姉と禮三（なかにし礼）はハルビン行き列車に乘れた。だが敵機が襲いかかる。隣りの男の人が頭を撃ち抜かれる。ハルビンに着く。男性は強制労働へ。一家は収容所へ押し込まれる。ここでは凍え死ぬ。母の決断で安アパートに潜り込む。金はなかにしの胴巻に縫い付けてあった。母と姉は物売りをして飢えをしのぐ。父は過酷な労働がもたらした死亡のソ連兵が去り、中国共産党がくる。人民裁判と称して日本人を射殺する。子供を売れと迫る中国人。国が壊れる恐ろしさは7歳の少年の心に刻まれた。

「なかにし礼と満州」



ある日、母が笑顔で「日本に帰れるよ」と。ああ解放される！だが自分の故郷は満州。心の内は複雑。大連対岸のロコ島に着く。ここから引揚船が出る。砂山を登ると青い海の沖に船が見えた。1年2か月の逃避行は、なかにしの人間を見る中核となり、鋭い感受性のもとになった。

「時には娼婦のように」は衝撃的だった。不道徳、ふしだら。歌手も尻ごみする。ならばと、自ら曲も作り歌った。バカバカしい人生より、バカバカしいひとときがうれしい。満州の生き地獄を見てきた目には、人間の劣ささどす黒さが消えない。不道徳な詞を書けるのも、軟派で不良な時を楽しめるのも平和だから。多くの屍の上に築かれた平和を守る気持ちは、人一倍強かった。

実家の小樽へ。東京から青森。また東京へ。転校の繰り返し。まるで根無し草。高校でクラシックにひたる。卒業後、先輩からシャンソン喫茶を紹介され、ボーイとして働く。恋、洒落、哀愁。シャンソンの豊かな世界に引き込まれる。やがて訳詞を始める。旅先で偶然、石原裕次郎に会う。「シャンソンをやめて、日本の流行り歌を書いたら」と促される。

裕次郎から「俺に歌を書いてくれ」と頼まれる。本人は病に苦しみ、最期が近いことを悟っていた。鏡に映るわが顔にグラスをあげて乾杯を。たった一つの星をたよりに、はるばる遠くへ来たもんだ。わが人生に悔いはない。大スターはこれを口ずさみ旅立った。同時に自らの流転の人生に想いを馳せていたのだと思う。なかにしの歌の原動力は、昭和という時代への愛と憎しみ、そして満州を思う望郷の念だった。

6月の無料相談

種類	開設日	時間	会場・問い合わせ先	内容
弁護士法律相談(要予約)	2日(水) 16日(水)	10:00 ~ 12:00	●新型コロナウイルス感染症の拡大防止のため当面の間、電話での相談となります。 市消費生活センター ☎②1133 (平日/午前9時~午後5時)	多重債務、離婚・相続問題などのトラブル、被災者の抱える二重ローン問題の相談など
	9日(水) 23日(水)	13:00 ~ 16:00		
市民あつたか相談所	月~金曜日	8:30 ~ 17:15	●本庁舎生活防災課 市庁舎生活防災課内専用電話 ☎②1717	市行政等に関する相談
交通事故相談	月~金曜日	9:00 ~ 12:00 13:00 ~ 16:00	市庁舎生活防災課 市庁舎生活防災課内専用電話 ☎②1717	損害賠償請求や示談の仕方など
心配ごと相談	8日(火) 22日(火)	10:00 ~ 12:00	●中央老人福祉センター(北中川原) 市社会福祉協議会 ☎②4222	生計、家族に関することなど
認知症の人と家族の会	26日(土)	13:30 ~ 15:30	●中央老人福祉センター(北中川原) 同県南地区事務局 ☎⑤2394	認知症本人と家族の相談や話し合いなど
ハートコール(いじめ等相談電話)	月~金曜日	8:30 ~ 17:15	市庁舎生活防災課 市庁舎生活防災課内専用電話 ☎②1717	児童・生徒のいじめ等に関する相談

6月の休日救急医療当番医

診療日	診療科目	医療機関名	電話番号
6日(日)	小児科	みうら小児クリニック	②81001
	内科・外科	鈴木ホームクリニック	③18181
	歯科	たまち歯科医院	④4889
13日(日)	小児科	にしごうキッズクリニック	⑨8725
	内科・外科	千葉医院	④2080
20日(日)	歯科	佐久間歯科医院	④3118
	小児科	わたなべ子どもクリニック	②12166
27日(日)	内科・外科	つかはら内科クリニック	④1011
	歯科	佐藤歯科医院	③1184
	小児科	ねもとキッズクリニック	②15623
27日(日)	内科・外科	南湖こころのクリニック	③4401
	歯科	鈴木歯科医院	②6191

6月の献血

対象	実施日	時間	会場	所在地
事業所	23日(水)	10:00 ~ 11:15	(株)朝日ラバー 白河工場	萱根
		12:50 ~ 13:30	フランスベッドファニチャー(株) 東北工場	久田野
		14:15 ~ 15:15	白河コスモス電機(株)	夏梨
		15:45 ~ 17:00	西白河地方クリーンセンター	亀石

善意の窓 あたたかい善意をありがとうございました。(3月受付分)

- 〈愛の基金〉
 - ♥10万円 邊見正則 様(大)
 - ♥10万円 太田徹 様(会津町)
 - ♥10万円 齋藤太志 様(白坂)
 - ♥5万円 松井清 様(三番町)
 - ♥3万円 本宮秀勝 様(東上野出島)
 - ♥5千円 金勝寺ボランティア 佐藤力 様
- 〈白河を守ろうコロナ対策支援寄附金〉
 - ♥50,358円 極真カラテ門馬道場 師範 門馬智幸 様
 - ♥20,107円 NPO法人表郷ボランティアネットワーク 様
 - ♥1万円 白河MBBスポーツ少年団 様
- 〈令和3年福島県沖地震災害寄附金〉
 - ♥20万円 新潟県三条市 様
- 〈育英基金寄附金〉
 - ♥1万円 本宮秀勝 様(東上野出島)
- 〈小峰城郭復元基金寄附金〉
 - ♥18万円 白河市役所定年退職者有志一同 様
 - ♥170,516円 しらかわ音楽の祭典実行委員会 様
 - ♥5万円 白河市役所部長会一同 様
- 〈地域文化財保存寄附金〉
 - ♥5万円 (一社)白河鎮英魂保存会 様
- 〈市へ寄贈〉
 - ♥敷布団ほか 酒井俊光 様(白坂)
 - ♥足踏み式アルコール噴霧スタンドほか 大塚鉄工(株) 白河工場 様
- 〈新小学1年生へ寄贈〉
 - ♥防犯ブザー (株)常陽銀行 様
- 〈市民オーケストラ設立のために〉
 - ♥ヴァイオリン・チェロ各1挺 渡邊修一 様(本町)

Shirakawa Performing Arts Theatre Hall



●問い合わせ先 コミネス ☎②5300 (火曜日休館)



ねこしき

哀しくてもおなかは空くし、明日はちゃんとやってくる

発売中

市出身のミュージシャン・文筆家「猫沢エミ」さんの新刊が4月に発売されました。

人生をより良く生きるための食生活レシピと珠玉のエッセイが詰まっています。クリスマスライブも開催予定！猫沢さんの幅広い活動にぜひ触れてください。

●定価 1,650円(税込み) ※TAC出版

《Emi Necozaawa & Sphinx クリスマスライブ》

●日にち 12月25日(土)

●時間 開場 午後2時／開演 午後3時

●会場 コミネス大ホール

●入場料 500円

※友の会会員は無料招待 (枚数限定)

●発売日 10月上旬予定



「コミネス友の会」会員募集

指定公演の無料招待・会員価格での購入・優先予約など、さまざまな特典が受けられます。詳細はお問い合わせください。

YAMAZAKI MASAYOSHI
"ONE KNIGHT STAND TOUR 2021"

7/31
[土]



全国19か所弾き語りホールツアーの開催が決定。デビュー25周年の締めくくりとなるONE KNIGHT STAND TOURにご期待ください！

●時間 開場 午後5時／開演 午後6時

●会場 コミネス大ホール

●入場料 全席指定6,600円(税込み)

※小学生以上はチケットが必要です。

※未就学児入場可(保護者の座席の範囲内で、周りの迷惑にならないようにご覧ください。)

●発売日 一般 5月8日(土)午前10時から

友の会先行 5月1日(土)午前10時から

※電話予約は友の会・一般ともに5月9日(日)午前10時から

●販売方法

◇コミネス(窓口・電話・ネット予約)

◇チケットぴあ(Pコード:196-217)

<https://t.pia.jp/>

◇e+(イープラス)

<https://eplus.jp/>

◇ローソンチケット(Lコード:21363)

<https://l-tike.com/>

市の現住人口と世帯数(4月1日現在)

男:29,314人

女:29,564人

計:58,878人(-154)

世帯数:23,652世帯(42)

※()の数字は前月比

市営住宅の入居者募集

市営住宅の入居者募集は毎月15日に発表しています。詳しくは、市ホームページをご覧ください。

☎本庁舎建築住宅課市営住宅係 内2279



市役所・各庁舎

◆白河市役所 本庁舎 ☎②1111(代) / FAX⑦2577

〒961-8602 福島県白河市八幡小路7-1

メール hisho@city.shirakawa.fukushima.jp

◇表郷庁舎 ☎③2111 / FAX③2234

〒961-0492 表郷金山字長者久保2

◇大信庁舎 ☎④2111 / FAX④2409

〒969-0392 大信町屋字沢田15-1

◇東庁舎 ☎④2111 / FAX④3584

〒961-0392 東釜子字殿田表50



今月の納期限/5月31日(月)まで

◇軽自動車税(全期)

6月の日曜窓口

一部証明書の発行や市税の納付などの手続きを受け付けます。取扱業務については、事前にお問い合わせください。

●時間/午前8時30分~正午

●期日/6日(日)・13日(日)・20日(日)・27日(日)

☎本庁舎市民課 内2174

新型コロナウイルス感染症関連の最新情報は、各窓口へお問い合わせいただくか、市ホームページをご覧ください

